WhatsApp
¿Tienes dudas?
635 42 44 20

UNIVERSIDAD DE SEVILLA
CENTRO COLABORADOR

Taller de igualdad

Deciberacósate

6º de primaria

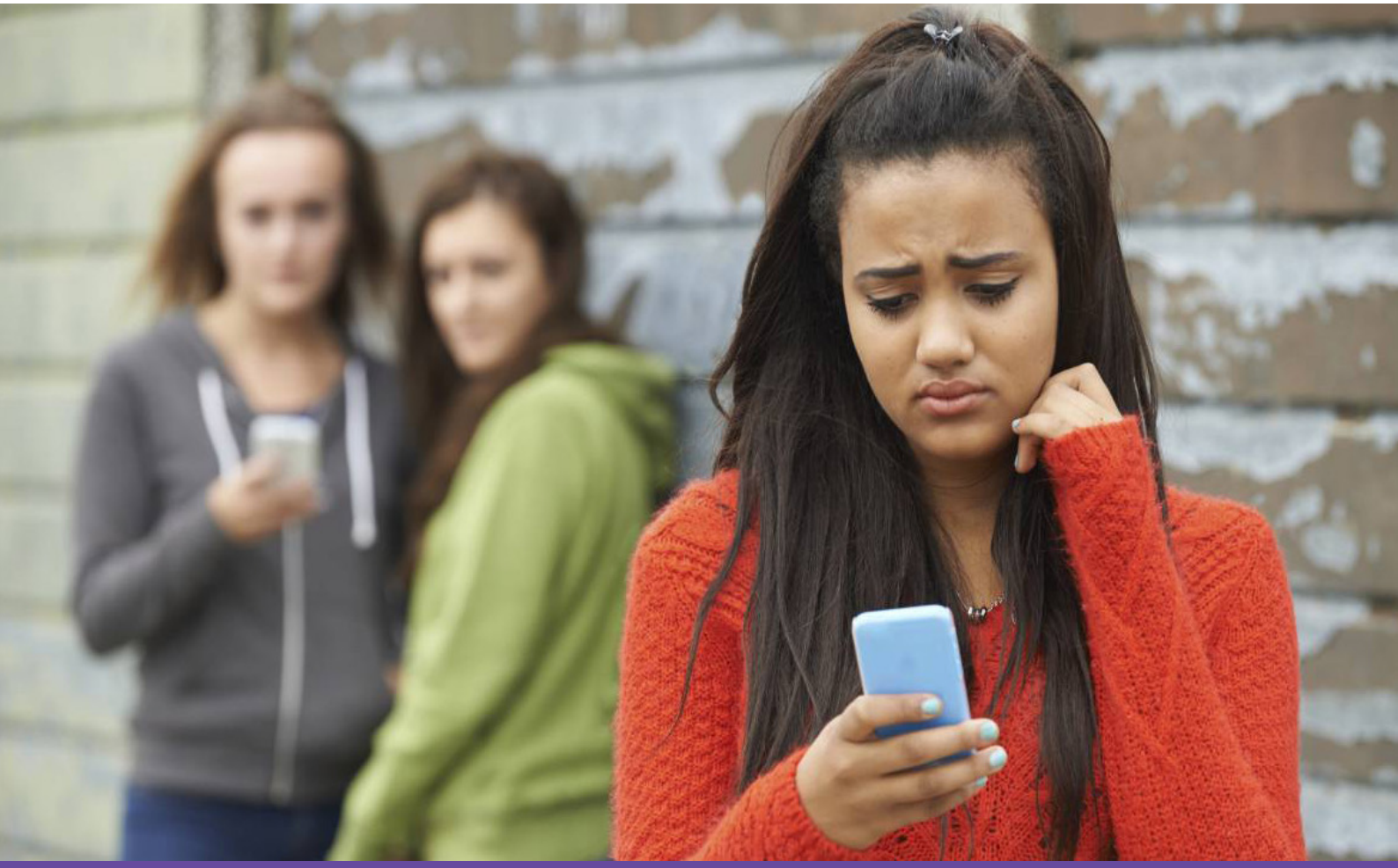

"Educar en el buen uso de redes sociales es necesario, ya que en la actualidad, prácticamente toda la infancia y adolescencia tienen acceso a las nuevas tecnologías"

openciencias
APRENDER ES DIVERTIDO

Educar en el buen uso de redes sociales es necesario, ya que en la actualidad, prácticamente toda la infancia y adolescencia tienen acceso a las nuevas tecnologías y comienzan a crearse perfiles en redes sociales cada vez a edades más tempranas. Por lo que es vital su formación para que sepan desenvolverse en este 'mundo virtual' puesto que es probable que no sean conscientes de que su comportamiento en Internet puede acarrear consecuencias.

OBJETIVOS

- Dar a conocer las nuevas formas de ejercer la violencia de género en las redes sociales.
- Aumentar la capacidad de criterio del alumnado para llevar a cabo un buen uso de las redes sociales y prevenir la violencia en éstas.
- Detectar los principales indicios de control y violencias ejercidas por personas maltratadoras a través de las redes sociales.
- Conocer los tipos de acoso existentes en la actualidad: Ciberbullying, Ciberviolencia de género, Sexting, Grooming, Sextorsión.

OPEN CIENCIAS FORMACIÓN S.L. CIF: B-90224528

METODOLOGÍA Y TEMPORALIZACIÓN

La actividad se desarrollará de Octubre a Mayo en dos sesiones de una hora por semana trabajando cada trimestre diferentes conceptos divididos en sesiones. A través de las actividades programadas se desarrollará la actitud crítica, lo que ayudará a prevenir posibles conductas relacionadas con el ciberacoso.

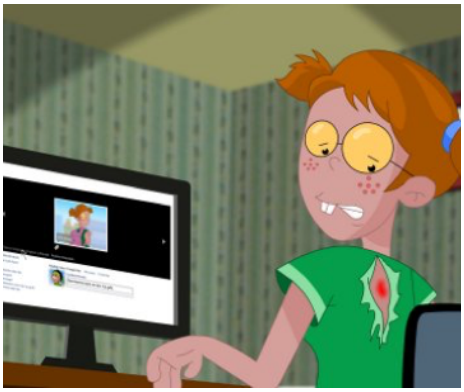

RECURSOS EN LOS QUE NOS APOYAMOS

Usaremos las TIC como principales herramientas para la igualdad de género, ya que se encuentran unidas a infinitos recursos disponibles al alcance de un clic. Plataformas como YouTube, cargada de vídeos con material audiovisual clave para entender y comprender la igualdad, se han convertido en la fuente inagotable de recursos y herramientas a las que acudir. Todo esto se ve apoyado por páginas webs de referencia que incluyen estrategias imprescindibles, para el favorecimiento de la igualdad.